

SAMMENLIGNINGS- RAPPORT

EVERYTHING **DiSC**
COMPARISON REPORT

PROFIL TIL HANDLING.

Til Aurel Bergum
som samarbeider med Helke Ferkingstad
22.08.2013

Denne rapporten er opprettet av:

Your Company
123 Main Street
Smithville, MN 54321
612-123-9876
www.yourcompany.com



Your Company
LOGO HERE

av Wiley



VELKOMMEN TILBAKE TIL EVERYTHING DiSC®

Forstå Everything DiSC-kartet

Aurel, hensikten med denne rapporten er å gi deg en bedre forståelse av Helke Ferkingstad og skape en mer effektiv arbeidsrelasjon med henne. Alle opplysningene er utledet av svarene du og Helke har gitt i forbindelse med besvarelsen av Everything DiSC®-profilene deres. Du skal igjen bruke Everything DiSC-kartet. Her får du en rask oppsummering av de fire DiSC®-stilene.

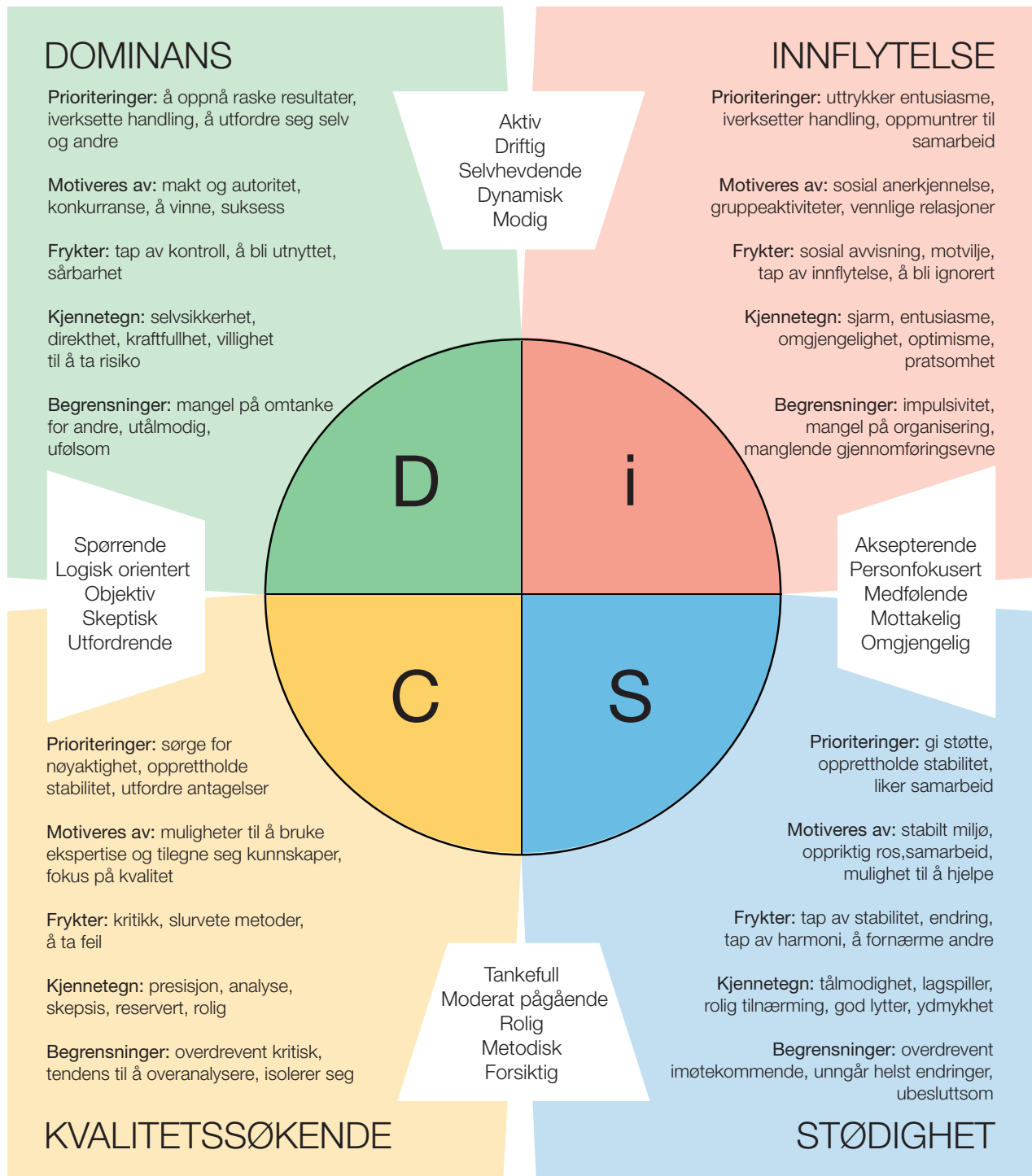

SLIK PASSER DU OG HELKE INN PÅ EVERYTHING DiSC[®]-KARTET

De åtte ordene rundt Everything DiSC[®]-kartet nedenfor er prioriteringer som personer bruker i arbeidet sitt, og som påvirker relasjonene med andre.

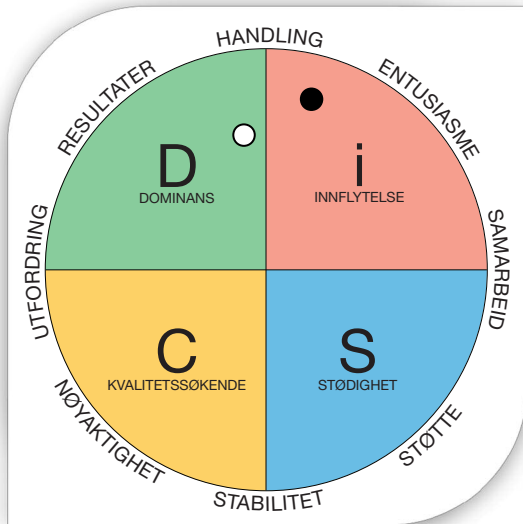

● = Aurel:
iD-stil

○ = Helke:
Di-stil

Du legger vekt på:

- HANDLING
- ENTUSIASME
- RESULTATER
- UTFORDRING

Helke legger vekt på:

- HANDLING
- RESULTATER
- ENTUSIASME

Forstå hverandres prioriteringer

Det er vanlig at personer legger vekt på de tre prioriteringene som er nærmest punktet deres i DiSC-sirkelen. I noen tilfeller kan en person imidlertid bevege seg ut over de typiske prioriteringene og omfatte tilleggsprioriteringer. Du har en tilleggsprioritering som ikke er typisk for dine prioriteringer. Helkes prioriteringer er typiske for hennes stil.

Det er typisk for din iD-stil å fokusere på:

- Å iverksette **handling** for å oppnå fremragende resultater.
- Å oppnå raske **resultater**.
- Å uttrykke lidenskap og **entusiasme** for nye ideer.

I tillegg fokuserer du på:

- Å **utfordre** ubegrunnede ideer.

Det er typisk for hennes Di-stil å fokusere på:

- Å iverksette **handling** for å oppnå fremragende resultater.
- Å oppnå raske **resultater**.
- Å uttrykke lidenskap og **entusiasme** for nye ideer.

Som du kan se på kartet over, er dere plassert veldig nær hverandre. Dette betyr ikke nødvendigvis at dere ikke har ulikheter, men dere har trolig nokså mange ting til felles. På de neste sidene kan du utforske likhetene og forskjellene deres, og se hvordan disse kan omgjøres til styrker eller svakheter.

SKEPTISK » AKSEPTERENDE

► Innsikt

Når det gjelder å evaluere ideer og situasjoner, er noen mer aksepterende, mens andre er mer skeptiske. Du setter trolig oftere spørsmålstegn ved nye ideer og ny informasjon, mens andre er mer mottakelige. Den skeptiske væremåten din har både fordeler og ulemper, avhengig av situasjonen.



- Aksepterende personer fokuserer kanskje på fordeler.
- Skeptiske personer fokuserer kanskje på ulemper.
- Atferden i begge ender av kontinuumet er verdifull.

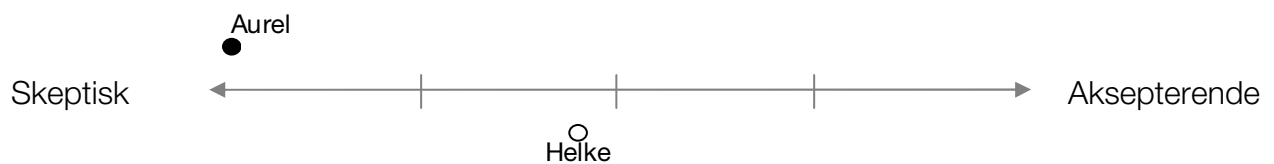

Du er svært skeptisk, Helke er litt skeptisk. Aurel, både du og Helke har en tendens til å sette spørsmålstegn når dere presenteres for ny informasjon, men du er noe mer skeptisk enn henne.

► Tilpasning ✓ X ?

Aurels tendenser

- Setter som regel spørsmålstegn ved og etterprøver andres ideer
- Forutser og planlegger med tanke på hva som kan gå galt
- Kan til tider virke for kritisk

Helkes tendenser

- Setter ofte spørsmålstegn ved andres ideer
- Er ofte innstilt på at ting kan gå galt
- Kan av og til oppfattes som litt for skeptisk

► Anvendelse

Potensielle hindringer når du samarbeider med Helke

- Det kan oppstå spenninger mellom dere når dere utfordrer hverandres meninger.
- Dere kan til tider avvise hverandres ideer litt for raskt.

Potensielle fordeler når du samarbeider med Helke

- Skepsisen dere begge har, kan bidra til å avdekke potensielle problemer.
- Du og Helke godtar trolig ikke ideer eller løsninger dere mener har feil og mangler.

Tips for å samarbeide med Helke

- Gi en logisk forklaring på eventuelle betenkeligheter du har.
- Unngå å overanalysere når du er uenig.
- Prøv å unngå å starte en diskusjon om ubetydelige ting når du samarbeider med henne, og la tvilen komme henne til gode oftere.

TAKTFULL » LIKEFREM

► Innsikt

Når det gjelder å dele informasjon, har noen mennesker en mer likefrem tilnærming enn andre. Du gjør trolig alt du kan for å vise hensyn og være støttende når du kommuniserer, mens andre foretrekker å gå rett på sak. Selv om den taktfulle tilnærmingen din har mange fordeler, kan det av og til være en fordel å være mer likefrem.



- Taktfulle personer unngår som regel å fornærme andre.
- Likefremme personer sier som regel hva de mener.
- Atferden i begge ender av kontinuumet er verdifull.



Du er litt taktfull, Helke er litt likefrem. Aurel, sammenlignet med Helke er du trolig mer taktfull og mindre direkte, og du velger dine ord med omhu for å unngå å støte andre.

► Tilpasning ✓ X ?

Aurels tendenser

- Finner som regel en diplomatisk måte å formidle informasjon på
- Tenker som regel før han prater
- Kan til tider virke litt vag eller ubestemt

Helkes tendenser

- Kommer som regel raskt til poenget og sier hva hun mener
- Prater ofte uten å tenke seg om først
- Kan til tider virke litt kontant

► Anvendelse

Potensielle hindringer når du samarbeider med Helke

- Hun ønsker kanskje at du sier hva du mener litt oftere.
- Du kan enkelte ganger bli overrasket eller fornærmet over den kontante væremåten hennes.

Potensielle fordeler når du samarbeider med Helke

- Helke går gjerne rett på sak, noe som kan bidra til at viktige saker kommer raskere til overflaten.
- Du velger dine ord med omhu, og dette forhindrer at du støter andre.

Tips for å samarbeide med Helke

- Vær diplomatisk uten å holde tilbake negativ informasjon eller skjule hva du virkelig mener.
- Fokuser på meldingen hennes i stedet for toneleiet.
- Hvis du blir overrasket over noe hun sier, kan du påpeke dette for henne og be henne om å oppklare intensjonene.

MILD » KRAFTFULL

► Innsikt

Når det gjelder selvsikkerhet, er det selvsagt forskjell på hvor milde eller kraftfulle folk er. Du nøler kanskje litt med å si hva du mener, mens andre kanskje er mer selvhevdende. Avhengig av hvem du samarbeider med, vil du kanskje oppdage at den milde væremåten din både kan være en fordel og en ulempe.

- Milde personer bruker kanskje mer tid på å lytte.
- Kraftfulle personer bruker kanskje mer tid på å prate.
- Atferden i begge ender av kontinuumet er verdifull.

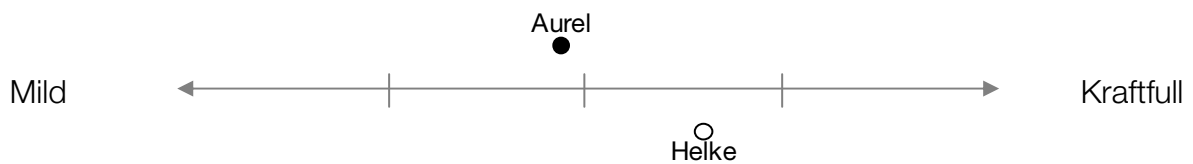

Du er litt mild, Helke er litt kraftfull. Aurel, sammenlignet med Helke er du trolig mindre frittalende om dine preferanser.

► Tilpasning ✓ X ?

Aurels tendenser

- Kan nøle litt med å ta føringen i diskusjoner
- Er som regel tilbakeholden med å si hva han mener
- Kan av og til oppfattes som litt sjenert

Helkes tendenser

- Er som regel komfortabel med å ta styringen i grupper
- Tar ordet i de fleste sammenhenger
- Kan av og til oppfattes som litt påståelig

► Anvendelse

Potensielle hindringer når du samarbeider med Helke

- Fordi du som regel nøler med å si hva du mener, kan det hende hun må gjette seg til hva du tenker.
- Hennes mer påståelige stil kan til tider føre til at hun overskygger deg.

Potensielle fordeler når du samarbeider med Helke

- Den beskjedne væremåten din forhindrer trolig at uenigheter eskalerer.
- Hennes mer kraftfulle tilnærming kan bidra til å avdekke feil og problemer.

Tips for å samarbeide med Helke

- Ta ordet når du føler at du har noe verdifullt å bidra med.
- Still henne direkte spørsmål i stedet for å virke tvetydig og uklar.
- Sørg for å komme med innspill i samtalen.

UTADVENDT » PRIVAT

► Innsikt

Når det gjelder arbeidspreferanser, spiller menneskers naturlige tendenser til å være private eller utadvendte en rolle. Du liker for det meste å jobbe med rolige, tilbaketrukne oppgaver, mens andre har behov for å være i et mer sosialt og samarbeidsbasert miljø. Tendensen din til å være privat kan ha fordeler og ulemper, avhengig av situasjonen og personene du samarbeider med.



- Private personer foretrekker kanskje å jobbe selvstendig.
- Utadvendte personer foretrekker kanskje å jobbe sammen med andre.
- Atferden i begge ender av kontinuumet er verdifull.

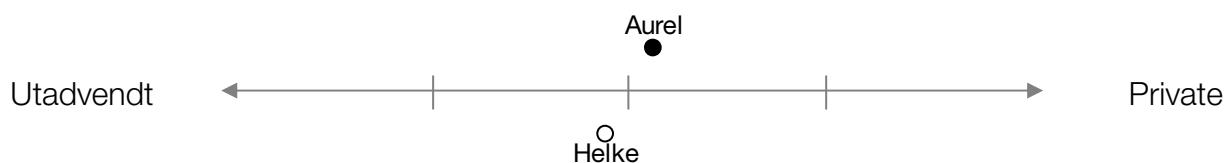

Du er litt privat, Helke er litt utadvendt. Aurel, sammenlignet med Helke holder du deg trolig ofte for deg selv, og du har evnen til å jobbe selvstendig i lange perioder.

► Tilpasning ✓ X ?

Aurels tendenser

- Har som regel en nøytral innstilling til situasjoner med sosialt samvær og mange nye mennesker
- Foretrekker å jobbe selvstendig
- Kan virke litt reservert og vanskelig å bedømme

Helkes tendenser

- Liker situasjoner med sosialt samvær der hun kan møte nye mennesker
- Kan bli litt rastløs hvis hun må jobbe alene for lenge
- Kan til tider virke litt snakkesalig

► Anvendelse

Potensielle hindringer når du samarbeider med Helke

- Fordi du har en tendens til å skape et mer privat rom rundt deg, kan hun føle at det er vanskeligere å nærme seg.
- Hennes ønske om å jobbe som et team, kan føre til at du føler ubehag.

Potensielle fordeler når du samarbeider med Helke

- Samarbeidsinnsatsen hennes fører ofte til viktige ideer som tilfører flere synsvinkler.
- Du er villig til å påta deg oppgaver som krever at det jobbes selvstendig i lange perioder.

Tips for å samarbeide med Helke

- Bli enige om å samarbeide når flere synsvinkler kan føre til et bedre resultat.
- Vis vilje til småprat med jevne mellomrom slik at hun føler at du er mer tilnærmelig.
- Hold kommunikasjonslinjer åpne på en måte (telefon, e-post osv.) som føles riktig for deg.

TÅLMODIG » PÅDRIVENDE

► Innsikt

Når det gjelder tempo, er det selvsagt forskjell på hvor tålmodige eller pådrivende mennesker er. Fordi du ofte har en slagkraftig væremåte, kan du ha problemer med å forholde deg til personer som er fredeligere og mer avbalanserte. Avhengig av situasjonen og hvem du samarbeider med, har du kanskje oppdaget at den pådrivende væremåten din både kan være en fordel og en ulempe.



- Tålmodige personer foretrekker kanskje å ha god tid på prosjekter.
- Pådrivende personer kan foretrekke mer aggressive tidsplaner.
- Atferden i begge ender av kontinuumet er verdifull.



Du er svært pådrivende, Helke er svært pådrivende. Aurel, både du og Helke formidler trolig at ting haster og oppmuntrer til raske resultater.

► Tilpasning ✓ X ?

Aurels tendenser

- Presser ofte andre til å jobbe raskt
- Blir som regel irritert på personer som jobber langsomt
- Kan av og til oppfattes som utålmodig

Helkes tendenser

- Presser ofte andre til å jobbe raskt
- Blir som regel irritert på personer som jobber langsomt
- Kan av og til oppfattes som utålmodig

► Anvendelse

Potensielle hindringer når du samarbeider med Helke

- Dere kan begge bli irriterte når det ikke finnes umiddelbare svar.
- Tendensen deres til å presse hverandre kan føre til spente situasjoner.

Potensielle fordeler når du samarbeider med Helke

- Fokuset deres på hurtige resultater kan bidra til å løse problemer raskere.
- Dere liker begge å påta dere vanskelige oppgaver og produsere gode resultater.

Tips for å samarbeide med Helke

- Anerkjenn at deres felles utålmodige tilnærming noen ganger kan skape problemer.
- Identifiser situasjoner der det kan lønne seg med litt mer tålmodighet.
- Minn hverandre på at andre kan bli utbrent av den konstante tendensen deres til hastverk.

DRISTIG » FORSIKTIG

► Innsikt

Når det gjelder å ta risiko, er noen mennesker dristige av natur, mens andre er mer forsiktige. Du liker trolig å ta sjanser, mens andre du samarbeider med, kanskje foretrekker å være litt mer forsiktige. I noen situasjoner kan den dristige tilnærmingen din være nokså effektiv, mens den i andre situasjoner kan føre til at du er litt impulsiv.

- Forsiktige personer vil kanskje jobbe i et roligere tempo.
- Dristige personer har kanskje en pågående atferd.
- Atferden i begge ender av kontinuumet er verdifull.



Du er svært dristig, Helke er svært dristig. Aurel, både du og Helke kan være villige til å satse på stort utbytte.

► Tilpasning ✓ X ?

Aurels tendenser

- Ser på forandring som noe forfriskende
- Gir seg gjerne i kast med nye ideer og fremgangsmåter
- Kan av og til oppfattes som uvøren

Helkes tendenser

- Ser på forandring som noe forfriskende
- Gir seg gjerne i kast med nye ideer og fremgangsmåter
- Kan av og til oppfattes som uvøren

► Anvendelse

Potensielle hindringer når du samarbeider med Helke

- Du og Helke tiltrekkes av mer risikofylte ideer, som kan føre til noen ubehagelige overraskelser.
- Dere kan begge ha en tendens til å ta unødvendige sjanser og overse mer pålitelige løsninger.

Potensielle fordeler når du samarbeider med Helke





- Viljen din til å ta sjanser fører noen ganger til store fremskritt.
- Sannsynligheten er stor for at dere i fellesskap tenker ut dristige ideer som kan føre til viktige forbedringer.

Tips for å samarbeide med Helke

- Minn hverandre på å kontrollere løsningene deres for feil og mangler.
- Vurder om planen er en reell forbedring, eller om dere bare blir begeistret for nye ideer.
- Vurder om en tradisjonell løsning er mer formålstjenlig, selv om den er mindre dristig.

REFLEKSJON OG DIALOG

Sorter de seks atferdsparene fra MEST VIKTIG (nr. 1) til MINST VIKTIG (nr. 6) i forhold til å forbedre din relasjon med Helke. Bruk deretter litt tid på å tenke over og diskutere muligheter for forbedringer.

Nr.	Atferdstrekk	Refleksjon og dialog
	<p>Du er svært skeptisk, Helke er litt skeptisk.</p> 	
	<p>Du er litt taktfull, Helke er litt likefrem.</p> 	
	<p>Du er litt mild, Helke er litt kraftfull.</p> 	
	<p>Du er litt privat, Helke er litt utadvendt.</p> 	
	<p>Du er svært pådrivende, Helke er svært pådrivende.</p> 	
	<p>Du er svært dristig, Helke er svært dristig.</p> 